ПЕНТХАУС С ТЕРРАСОЙ В ЖК | ID 326

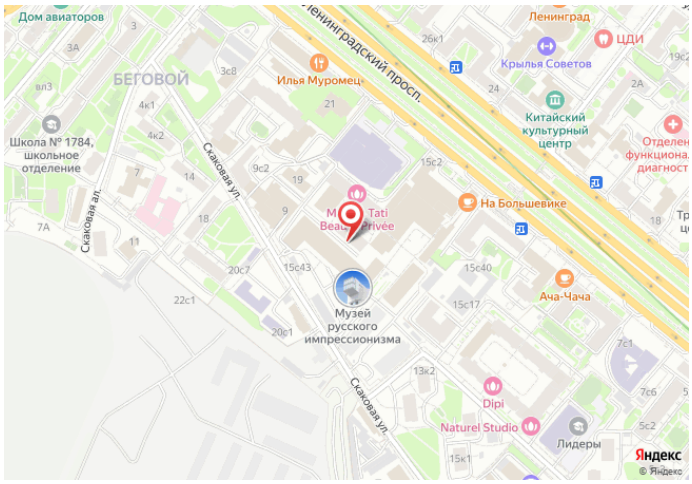

Район: Беговой
Метро: Белорусская
Тип обьекта: Апартаменты
Этаж/Этажность: 6/6
Категория дома: ЖК
Высота потолков: 4 м2
Общая площадь: 182 м2
Санузел: Нет
Балкон: Есть
Лифт: Есть
Парковка: Нет
Телефон: Есть
ЦЕНА: 55 000 000 руб

Адрес: Ленинградский проспект 15С9

Общая информация:

Предлагается видовой пентхаус с террасой в роскошном премиальном комплексе ЖК «Большевик». Одним из знаковых акцентов квартала Большевик стала стильная лестница из стекла и темной стали, восходящая от нижнего уровня к верхнему — в вечерненее время ее освещение создает дополнительную притягательность. Большая терраса- 62 метра, с которой открываются потрясающие виды на Москва-сити, высокие потолки - 4 метра, большие панорамные окна. По авторскому проекту в апартаменте выполнено грамотное зонирование пространства: гостиная, совмещенная с просторной столовой и зоной кухни, спальня с собственной ванной комнатой, гостевой санузел с душевой, предусмотрена зона для гардеробной.
Невысокие жилые дома образуют приватный внутренний двор с уникальным ландшафтным оформлением, зонами для отдыха и прогулок и детской площадкой. Также здесь работает Музей русского импрессионизма — настоящая достопримечательность проекта.
ЖК Большевик представляет собой эксклюзивный комплекс из трех малоэтажных зданий. Апартаменты в ЖК Большевик — это настоящее воплощение функционального пространства, где, помимо прочих преимуществ, все должно быть под рукой: на улице Ямского поля принимает учеников лицей №1570 с мультипрофильными классами, чуть дальше — кадетский корпус №1784. В шаговой доступности находится школа искусств Перотти, а также два известных спортивных клуба — World Class и Dr. Lodder. Оптимальная транспортная доступность : ТТК расположено в 2-х минутах езды на автомобиле, пешая прогулка до станции метро «Белорусская» займет всего 15 минут, она же обеспечит доставку аэроэкспрессом до аэропорта Шереметьево.

Контакты
perfectrmoscow@gmail.com.
8 (495) 699-48-44
127051, г. Москва, 2-ой Колобовский
пер., 9/2 стр.1, офис 9

Контакты
perfectrmoscow@gmail.com.
8 (495) 699-48-44
127051, г. Москва, 2-ой Колобовский
пер., 9/2 стр.1, офис 9

Контакты
perfectrmoscow@gmail.com.
8 (495) 699-48-44
127051, г. Москва, 2-ой Колобовский
пер., 9/2 стр.1, офис 9

Контакты
perfectrmoscow@gmail.com.
8 (495) 699-48-44
127051, г. Москва, 2-ой Колобовский
пер., 9/2 стр.1, офис 9

Контакты
perfectrmoscow@gmail.com.
8 (495) 699-48-44
127051, г. Москва, 2-ой Колобовский
пер., 9/2 стр.1, офис 9

Контакты
perfectrmoscow@gmail.com.
8 (495) 699-48-44
127051, г. Москва, 2-ой Колобовский
пер., 9/2 стр.1, офис 9

Контакты
perfectrmoscow@gmail.com.
8 (495) 699-48-44
127051, г. Москва, 2-ой Колобовский
пер., 9/2 стр.1, офис 9

Контакты
perfectrmoscow@gmail.com.
8 (495) 699-48-44
127051, г. Москва, 2-ой Колобовский
пер., 9/2 стр.1, офис 9

Контакты
perfectrmoscow@gmail.com.
8 (495) 699-48-44
127051, г. Москва, 2-ой Колобовский
пер., 9/2 стр.1, офис 9

Контакты
perfectrmoscow@gmail.com.
8 (495) 699-48-44
127051, г. Москва, 2-ой Колобовский
пер., 9/2 стр.1, офис 9

Контакты
perfectrmoscow@gmail.com.
8 (495) 699-48-44
127051, г. Москва, 2-ой Колобовский
пер., 9/2 стр.1, офис 9

Контакты
perfectrmoscow@gmail.com.
8 (495) 699-48-44
127051, г. Москва, 2-ой Колобовский
пер., 9/2 стр.1, офис 9

Контакты
perfectrmoscow@gmail.com.
8 (495) 699-48-44
127051, г. Москва, 2-ой Колобовский
пер., 9/2 стр.1, офис 9

Контакты
perfectrmoscow@gmail.com.
8 (495) 699-48-44
127051, г. Москва, 2-ой Колобовский
пер., 9/2 стр.1, офис 9

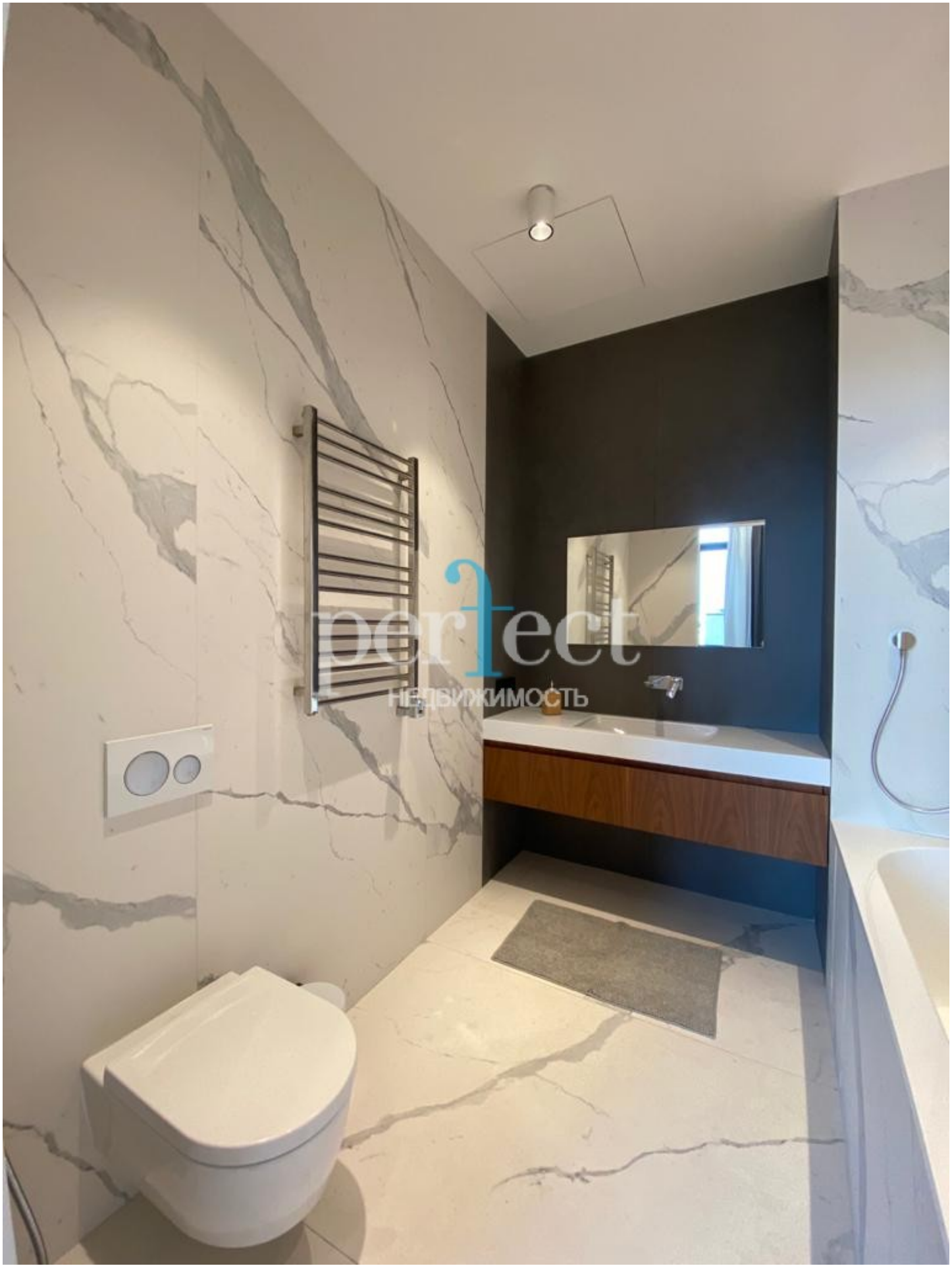

Контакты
perfectrmoscow@gmail.com.
8 (495) 699-48-44
127051, г. Москва, 2-ой Колобовский
пер., 9/2 стр.1, офис 9

Контакты
perfectrmoscow@gmail.com.
8 (495) 699-48-44
127051, г. Москва, 2-ой Колобовский
пер., 9/2 стр.1, офис 9

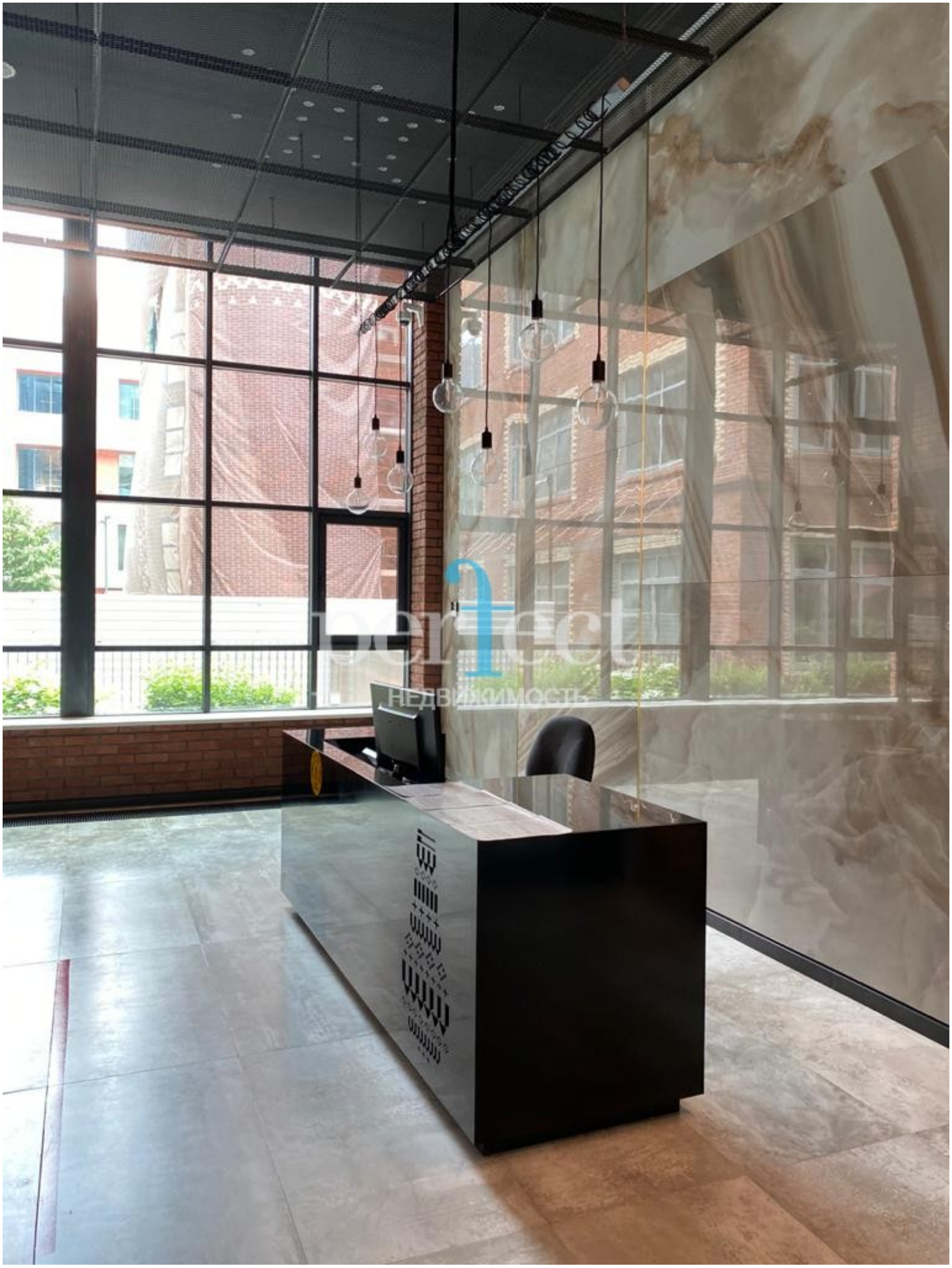

Контакты
perfectrmoscow@gmail.com.
8 (495) 699-48-44
127051, г. Москва, 2-ой Колобовский
пер., 9/2 стр.1, офис 9

Контакты
perfectrmoscow@gmail.com.
8 (495) 699-48-44
127051, г. Москва, 2-ой Колобовский
пер., 9/2 стр.1, офис 9