

Район: Коптево
Высота потолков: 3 м2
Общая площадь: 300 м2
Комнат: 1
Санузел: Нет
Балкон: Есть
Лифт: Нет
Парковка: Нет
Телефон: Есть
Тип ремонта: хорошее состояние
ЦЕНА: 300 000 руб

Адрес: Михалковская ул., 11

Общая информация:

Сдается площадь в Торговом центре. Общая площадь здания 2599 кв.метров. Цоколь 300 кв.м. Возможно увеличение площади. Большой поток клиентов и в продуктовую сеть Пятерочку, и ранее в фикспрайс очень крупный жилой массив. От метро Коптево 5 минут пешком. ВЫСОКИЙ ТРАФИК. Помещение на первой линии. Зальная планировка. 1 этаж занимает продуктовая сеть Пятерочка. 2 и 3 этаж-хостел. 3 входа в здание. 2 с улицы. 3й со двора. Вентиляция есть. Подъемники для товара тоже есть. Место для разгрузки/погрузки товара есть. Парковка для клиентов есть. Напротив помещения остановка общественного транспорта. Отлично просматривается на перекрестке дорог. Деревья с фасадной части здания убраны. Есть рекламные возможности на фасаде.

Отлично подойдет под сеть торгующую товарами для дома и товаром подобным ассортименту фикс прайс (эконом вариант), торговая площадь, зоомагазин, хоз.товары, компьютерный клуб, букмекерская компания, банк, склад, цветы, доставка товаров, интернет магазин, фитнес студия, пункт выдачи, столовая и другие ваши варианты, кроме продуктов.

Контакты

perfectrmoscow@gmail.com.
8 (495) 699-48-44
127051, г. Москва, 2-ой Колобовский
пер., 9/2 стр.1, офис 9

Контакты

perfectrmoscow@gmail.com.

8 (495) 699-48-44

127051, г. Москва, 2-ой Колобовский

пер., 9/2 стр.1, офис 9



8 (495) 699-48-44
127051, г. Москва, 2-ой Колобовский
пер., 9/2 стр.1, офис 9

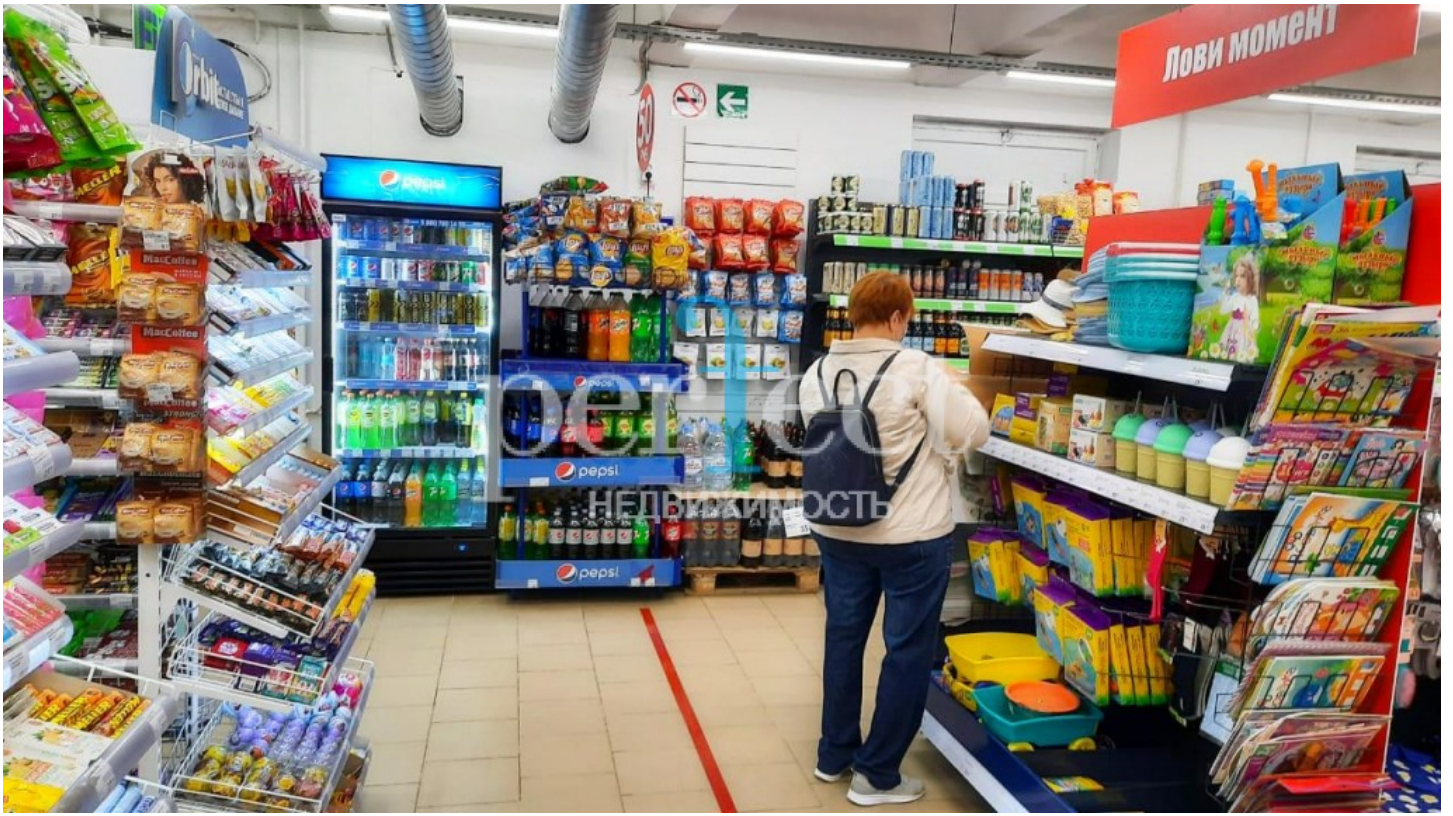

Контакты

perfectrmoscow@gmail.com.
8 (495) 699-48-44
127051, г. Москва, 2-ой Колобовский
пер., 9/2 стр.1, офис 9



Контакты

perfectrmoscow@gmail.com.
8 (495) 699-48-44
127051, г. Москва, 2-ой Колобовский
пер., 9/2 стр.1, офис 9



Контакты

perfectrmoscow@gmail.com.
8 (495) 699-48-44
127051, г. Москва, 2-ой Колобовский
пер., 9/2 стр.1, офис 9





Контакты

perfectrmoscow@gmail.com.
8 (495) 699-48-44
127051, г. Москва, 2-ой Колобовский
пер., 9/2 стр.1, офис 9





План полуподвала. М 1:100.
/ после проведения работ по перепланировке /



Спецификация помещений полуподвала
после перепланировки

№ п.п.	Назначение	S (кв.м.)
1	Склад	97.0
2	Подсобная пом.	7.6
3	Уборная	3.2
4	Подсобная пом.	19.8
5	Коридор	5.1
6	Подсобная пом.	14.4
7	Уборная	2.3
8	Ком. персонала	5.3

Условные обозначения

-  - Стена внешняя кирпичная (интервал) - 600
-  - Стена внутренняя кирпичная (интервал)
-  - Колонна ж/б

Контакты

perfectrmoscow@gmail.com.
8 (495) 699-48-44
127051, г. Москва, 2-ой Колобовский
пер., 9/2 стр.1, офис 9



Контакты

perfectrmoscow@gmail.com.
8 (495) 699-48-44
127051, г. Москва, 2-ой Колобовский
пер., 9/2 стр.1, офис 9



Контакты

perfectrmoscow@gmail.com.
8 (495) 699-48-44
127051, г. Москва, 2-ой Колобовский
пер., 9/2 стр.1, офис 9